

BIOBRANIE



PETRŽALKA JE ŽIVÁ, OBJAV JU SPOLU S NAMI!

BIOBRANIE

22. - 23. MÁJ 2026

PETRŽALKA

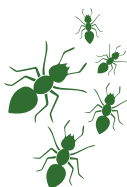

DVA DNI OBJAVOVANIA ŽIVEJ
PRÍRODY PETRŽALKY.

NÁJDI NIEČO ŽIVÉ A DIVÉ, ODFOT'
TO, ZDIEL'AJ CEZ INATURALIST
A PRISPEJ TAK K OCHRANE
MESTSKEJ PRÍRODY.

KAŽDÉ POZOROVANIE
SA POČÍTA, KAŽDÝ
OBJAV MÁ OBROVSKÝ
VÝZNAM.

A AK CHCEŠ SPOZNAŤ PRÁCU
SKUTOČNÝCH ODBORNÍKOV, PRÍĎ POZOROVAŤ
KV DRAŽDIAKU A ULOV SI SVOJHO VEDCA!

(48.1067681, 17.1108255)

PROGRAM:
22.-23. MÁJA 2026
PIATOK: 10:00 - 18:00
SOBOTA: 9:30 - 13:00

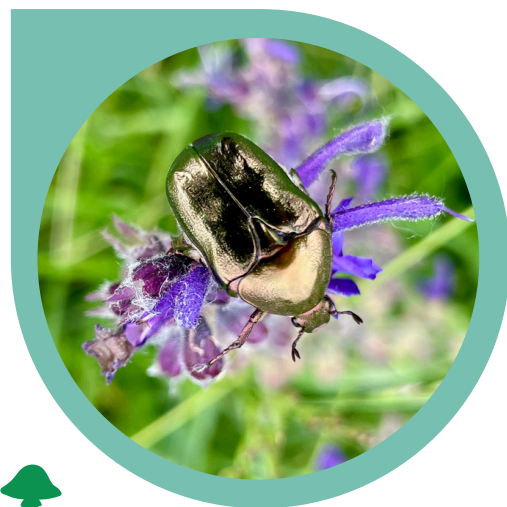

Interreg



Spolufinancovaný
Európskou Úniou

Slovensko – Rakúsko

19 95
DAPHNE
INŠTITÚT APLIKOVANEJ
EKOLÓGIE

PROGRAM

BIOBRANIE

PIATOK 22.5.2026

SOBOTA 23.5.2026

-  10:00-13:00
VEDA NAŽIVO: ZÓNA PLNÁ OBJAVOV
UKÁŽKY VÝSKUMU VEDECKÝCH INŠTITÚCIÍ
SAV, PRIF UK, CVTI, DAPHNE, ŠOP SR, BROZ
-  13:00 - 14:00
SPoznAJ NAŠE OPEL'OVAČE
MGR. MAREK SEMELBAUER, PHD.
ÚSTAV ZOOLOGIE SAV, V.V.I.
-  13:00 - 14:00
ŽIVOT POD VODNOU HLADINOU
MGR. IGOR KOKAVEC, PHD, RNDR. TOMÁŠ NAVARA, PHD.
 ÚSTAV ZOOLOGIE SAV, V.V.I.
MALÝ DRAŽDIAK
-  13:00 - 14:00
TAJOMSTVÁ LIŠAJNÍKOV
MGR. ANNA BEREŠOVÁ, PHD.
CENTRUM BIOLÓGIE RASTLÍN A BIODIVERZITY SAV, V.V.I.
-  13:30 - 14:30
VÝSKUM V PRÍRODE - AKO SA MÔŽEM ZAPOJIŤ?
MGR. JANA MENKYNOVÁ,
VEDCI, DAPHNE
-  13:30 - 14:30
PESTRÝ SVET VÁŽOK A RASTLÍN
MGR. ZUZANA ŠIBLOVÁ, PHD.
ING. JANA ŠPULEROVÁ, PHD.
ÚSTAV KRAJINNEJ EKOLÓGIE SAV, V.V.I.
-  14:30 - 15:00
DUNAJSKÉ RYBY A VYZA + INVÁZNE RASTLINY
MGR. ALENA PAVLÍKOVÁ, PHD., MGR. BAŠKA ZNAMÍNKOVÁ
BROZ
-  15:00 - 16:00
TAJNÝ ŽIVOT OBOUŽIVELNÍKOV A PLAŽOV
MGR. VILIAM VONĎREJ
ŠOP SR - CHKO MALÉ KARPATY
-  16:00 - 17:00
EXOTICKÉ BEZSTAVOVCE
MGR. ADRIÁN PURKART, PHD., MBA
PRÍRODOVEDECKÁ FAKULTA UK
-  16:00 - 17:00
V RIŠI HÚB S MYKOLÓGOM
MGR. JÁN ČERVENKA
PRÍRODOVEDNÉ MÚZEUM SNM
-  20:30 - 22:00
NOČNÝ ŽIVOT HMYZU
MGR. BRANISLAV ENDEL
 ÚSTAV ZOOLOGIE SAV, V.V.I.
MALÝ DRAŽDIAK

-  9:30-13:00
VEDA NAŽIVO: ZÓNA PLNÁ OBJAVOV
UKÁŽKY VÝSKUMU VEDECKÝCH INŠTITÚCIÍ
SAV, PRIF UK, CVTI, DAPHNE, NP DONAU - AUVEN
-  9:30 - 11:00
AKO VEDCI SKÚMAJÚ HMYZ
ING. LADISLAV ROLLER, PHD.
DOE. RNDR. L'UBOMÍR VIDLIČKA, CSc.
ÚSTAV ZOOLOGIE SAV, V.V.I.
-  9:30 - 11:00
ŽIVOT UKRYTÝ POD VODNOU HLADINOU
MANFRED ROSENBERGER, MSc, MAS, MA
NP DONAU-AUVEN, RAKÚSKO (PREKLAD DO SLOVENČINY)
-  9:30 - 11:00
VŤAČIE DRUHY PETRŽALKY
MGR. PETER NOCIAR
ŠOP SR - CHKO MALÉ KARPATY
-  10:00 - 11:00
AKO VEDCI SKÚMAJÚ RASTLINY
ING. JAKUB MELICHER, PHD.
ÚSTAV KRAJINNEJ EKOLÓGIE SAV, V.V.I.
-  10:00 - 12:00
KLIEŠTE POD DROBNOHL'ADOM
MGR. VERONIKA RUSNÁKOVÁ TARAGEL'OVÁ, PHD.
ÚSTAV ZOOLOGIE SAV, V.V.I.
-  11:00 - 12:00
OBČIANSKA VEDA V RIŠI RASTLÍN - PRÁCA S APLIKÁCIAMI A KLÚČMI
ING. JAKUB MELICHER, PHD.
ÚSTAV KRAJINNEJ EKOLÓGIE SAV, V.V.I.
-  11:30 - 13:00
ŽIVOT UKRYTÝ POD VODNOU HLADINOU
MANFRED ROSENBERGER, MSc, MAS, MA
NP DONAU-AUVEN, RAKÚSKO (PREKLAD DO SLOVENČINY)
-  12:00 - 13:00
AKO VEDCI SKÚMAJÚ HMYZ
ING. LADISLAV ROLLER, PHD.
DOE. RNDR. L'UBOMÍR VIDLIČKA, CSc.
ÚSTAV ZOOLOGIE SAV, V.V.I.
-  2:00 - 13:00
EXOTICKÉ BEZSTAVOVCE
MGR. ADRIÁN PURKART, PHD., MBA
PRÍRODOVEDECKÁ FAKULTA UK

STÁNKY VEDCOV :
VEL'KÝ DRAŽDIAK
48.1067681, 17.1108255

Živá Bratislava

Objavuj rozmanitosť prírody v Bratislave.

Nájdí
Odfot'
Zdieľaj



AKO POUŽÍVAŤ APLIKÁCIU INATURALIST?



1

Stiahni si aplikáciu iNaturalist

JE TO NAJČASTEJŠIE POUŽÍVANÁ KOMUNITNÁ VEDECKÁ PLATFORMA.
(APLIKÁCIA JE ZADARMO)

2

Nájdí miestnu prírodu

LEN VOL'NE ŽIJÚCE ORGANIZMY!
(TEDA ŽIADNE ZÁHRADY,
DOMÁCE ZVIERATÁ
A ANI SELFÍČKA ;))

3

Odfotografuj

NEMUSIA TO BYŤ DOKONALÉ FOTKY. MÔŽEŠ POUŽIŤ SVOJ TELEFÓN, FOTOAPARÁT ALEBO TABLET.

4

Zdieľaj svoje fotografie (pozorovania) v iNaturalist

DODÁŠ TAK VEDCOM DÔLEŽITÉ ÚDAJE O MESTSKEJ PRÍRODE. NEZABUDNI MAŤ PRI FOTOGRAFOVANÍ ZAPNUTÉ GPS, ABY BOL KAŽDÝ NÁLEZ ZAZNAMENANÝ AJ S PRESNOU LOKALITOU.



VEDECKÉ INŠTITÚCIE A PODPOROVATELIA PODUJATIA



DAPHNE
INŠTITÚT APLIKOVANEJ
EKOLÓGIE



PETRŽALKA



ŠTÁTNA
OCHRANA PRÍRODY
SLOVENSKEJ REPUBLIKY



CENTRUM
BIOLÓGIE RASTLÍN
A BIODIVERZITY
SAV, v. v. i.



PRÍRODOVEDECKÁ FAKULTA
Univerzita Komenského
v Bratislave



SLOVENSKÉ
NÁRODNÉ
MÚZEUM



Swiss Re
Foundation

Nadácia SPP